

## COMO MEDIRA LA LANGOSTA

Tiene que utilizar un aparato para medir, al coger las langostas. CADA PERSONA(S) QUE ESTEN EN EL AGUA TIENE QUE TENER UN APARATO PARA MEDIR Y TIENE QUE MEDIR LA LANGOSTA ANTES DE SACARLA DEL AGUA.

EL CARAPACHO es la parte del frente o la cabeza y cuerpo de la langosta.

Al medir tiene que comenzar en el area del frente del hueso entre los cuernos (no incluya la parte suave entre los ojos). Proceda a lo largo del medio de la espalda hasta el borde posterior del carapacho. Las medidas corresponden al largo del carapacho en el centro. **MEDIDAS QUE INCLUYAN LA COLA NO SON VALIDAS.**

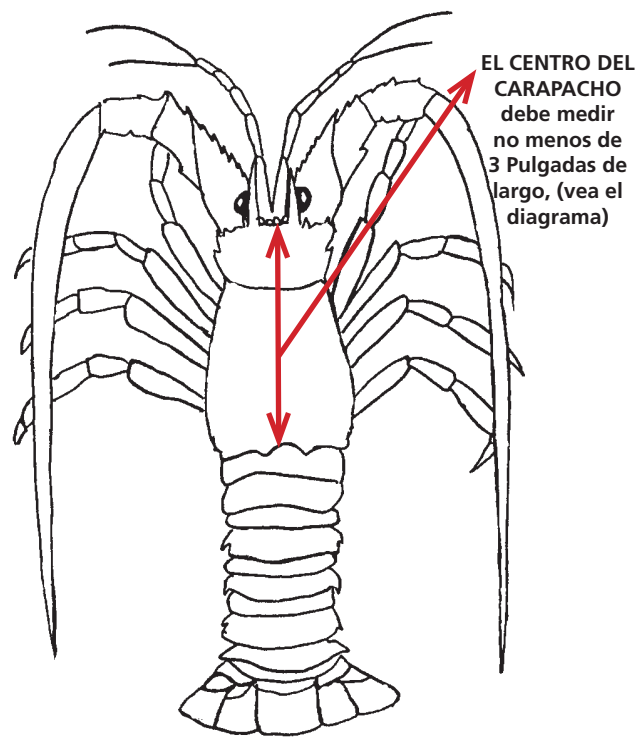

## HEMBRAS

Las hembras de cualquier tamaño o especie que tengan huevos deben devolverse al agua sin lastimarlas; los huevos se encuentran debajo de la cola y son de color anaranjado opaco. Los huevos no se le deben quitar a la hembra.

## TAMAÑO

El Carapacho de la langosta debe tener no menos de 3 pulgadas de largo para poder sacarlas legalmente del agua. Las langostas más chicas de 3 pulgadas deben soltarse inmediatamente sin causarles daño. **TODAS LAS LANGOSTAS TIENEN QUE SER TRANSPORTADAS ENTERAS HASTA LLEGAR A LA COSTA.** No se permite limpiar langostas dentro del parque, tampoco se permite separar la cola de la langosta.

## BUCEAR

La ley de la Florida requiere que se ondee la bandera de bucear desde el punto más alto del bote cuando hayan personas buceando. La bandera de buceo debe medir 20" x 24".

La bandera debe ondear desde el punto más alto visible de la embarcación y ser visible a 360°. Los buceadores deben mantenerse dentro de 300' de dónde esté situada la bandera de buceo en mar abierto y dentro de 100' en ríos, ensenadas, o canales. Es prohibido bucear en los canales marcados o muelles dentro del Parque Nacional Biscayne o a distancias de menos de 100 pies de los mismos.

Las embracaciones que se aproximen a menos de 300 pies de las banderas de buceo en mar abierto o menos de 100 pies en ríos, ensenadas, y/o canales navegables deben mantener una velocidad MÍNIMA.

Para emergencias ó para reportar violaciones de la ley dentro del Parque Nacional Biscayne, llame a 305-242-7740 ó #NPS

## BISCAYNE NATIONAL PARK LIMITE DE CAPTURA DE LANGOSTAS EN LA TEMPORADA DEL 2014

### 2-DIAS DE TEMPORADA DEPORTIVA

Miércoles y Jueves,  
Julio 30 & 31, 2014

6 langostas al día por persona.

### TEMPORADA REGULAR

Agosto 6, 2014 – Marzo 31, 2015

6 langostas al día por persona.

Para mas información sobre las regulaciones fuera del Parque Nacional Biscayne, llame a Florida Fish and Wildlife Conservation Commission al 850-488-6058 o viste la página en el internet: [www.myfwc.com/fishing/saltwater/lobster/](http://www.myfwc.com/fishing/saltwater/lobster/)

## LICENCIAS

Las regulaciones para recoger langostas en el Parque Nacional Biscayne son en conformidad con las regulaciones estatales de pesca. Para información sobre los requisitos para los residentes y non-residentes, excepciones de edad, y para obtener una licencia y el sello para recoger langostas llame al teléfono 1-888-347-4356.

## METODO DE RECOGER LAS LANGOSTAS

Se puede recoger langostas con las manos, varios tipos de malla y otros métodos que permitan soltar la langosta sin lastimarlas. **EL USO DE ARPONES, GANCHOS, ANZUELOS Y OTRO METODOS SIMILARES ESTA PROHIBIDO.** No se pueden usar trampas.

Para información sobre recoger langostas ó bucear en el Parque Nacional Biscayne, llame al 305-230-7275 ó visite la página del internet en: [www.nps.gov/bisc/lobster.htm](http://www.nps.gov/bisc/lobster.htm)

Biscayne National Park

National Park Service

U.S. Department of the Interior



# RECOGIDA DE LANGOSTAS

## 2014

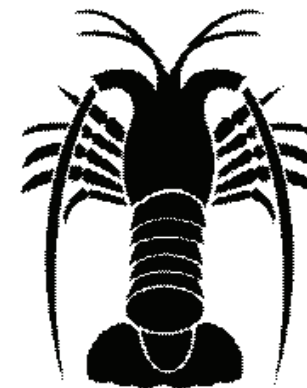

# EN BISCAYNE NATIONAL PARK

El servicio de parques nacionales cuida de éstas áreas para que nuestros visitantes conozcan nuestros patrimonios nacionales.

## EL SANTUARIO DE LANGOSTA EN BISCAYNE BAY - CARD SOUND

**ESTA PROHIBIDO CAPTURAR LANGOSTAS EN CUALQUIERA EPOCA DEL AÑO** en Biscayne Bay y Card Sound. Estas áreas forman parte del santuario de langostas. Dichas áreas se extienden desde el borde al norte de Matheson Hammock Park hacia el este y hasta la punta de Cape Florida (Key Biscayne). Desde Cape Florida hacia el sur a Soldiers Key siguiendo la parte este de Soldiers Key incluyendo, Ragged Keys, Boca Chita Key, Sands Key, Elliott Key, Old Rhodes Key, Swan Key, Palo Alto Key y Angel Fish Key hasta el borde sur de Pumpkin Creek. El santuario dobla hacia el norte y continua al borde oeste de Pumpkin Creek, la orilla sur de Angelfish Creek, y el borde este de Card Sound hasta Card Sound Bridge.

Desde el Card Sound Bridge sigue hacia el norte al borde de Little Card Sound, Card Sound y Biscayne Bay hasta el borde norte de Matheson Hammock Park. También están incluido en el santuario de langostas todas las ensenadas entre los cayos y la costa de tierra firme.

Langostas pueden ser cogidas al este de las islas durante las temporadas legales, excepto en el área de Lagare Anchorage donde se prohíbe nadar o bucear todo el año.

Las langostas que se han recogido legalmente se pueden transportar cruzando el santuario siempre y cuando ningún tripulante del barco se encuentre en el agua.

Las leyes del Estado de la Florida referente a la recogida de langostas se aplican en todas las áreas dentro de Biscayne National Park. Pueden haber leyes diferentes en las áreas alrededor del parque. Debe ponerse en contacto con las agencias apropiadas para las leyes correspondientes.

