

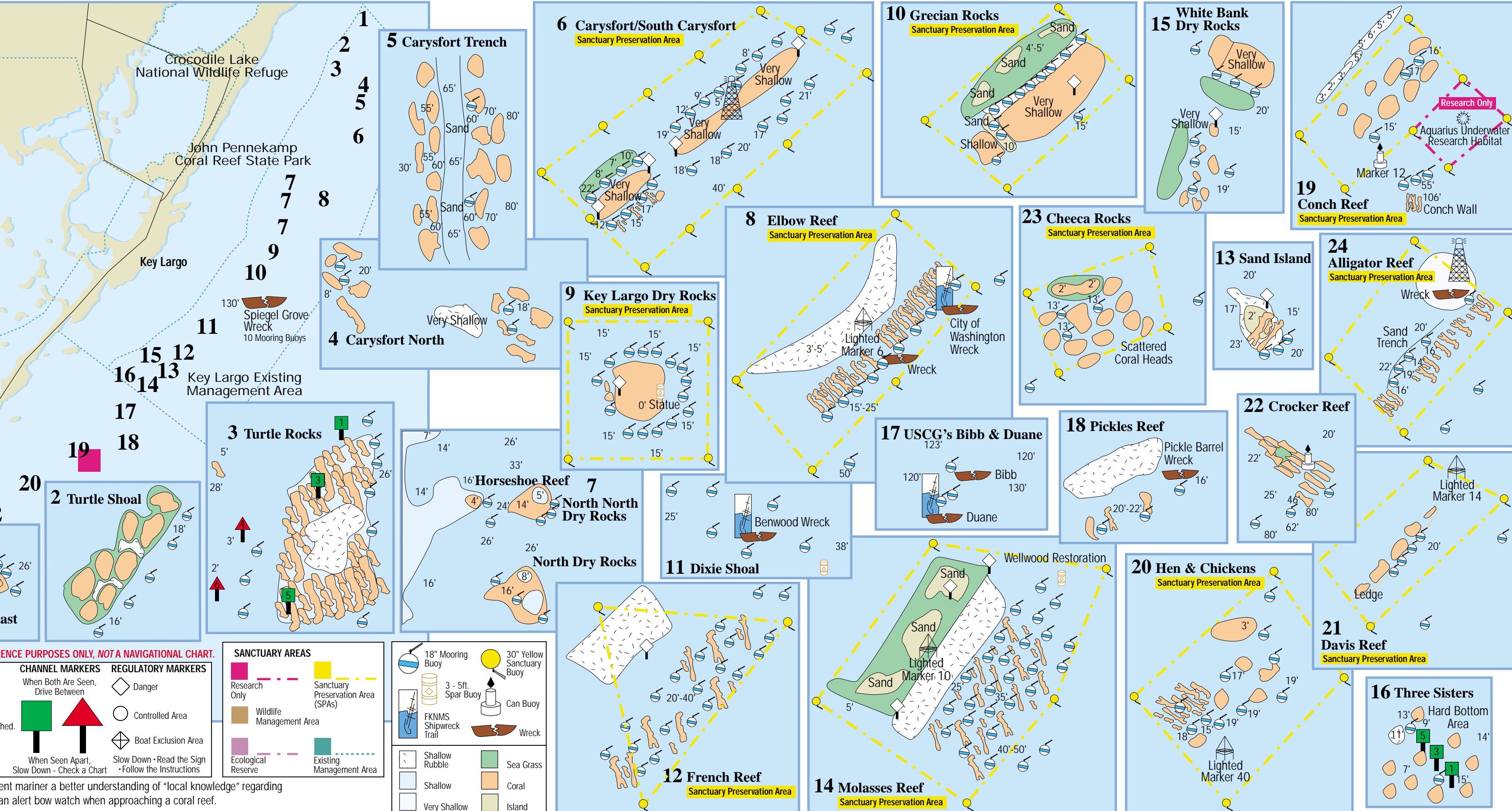

A National Marine Sanctuary

Florida Keys UPPER REGION

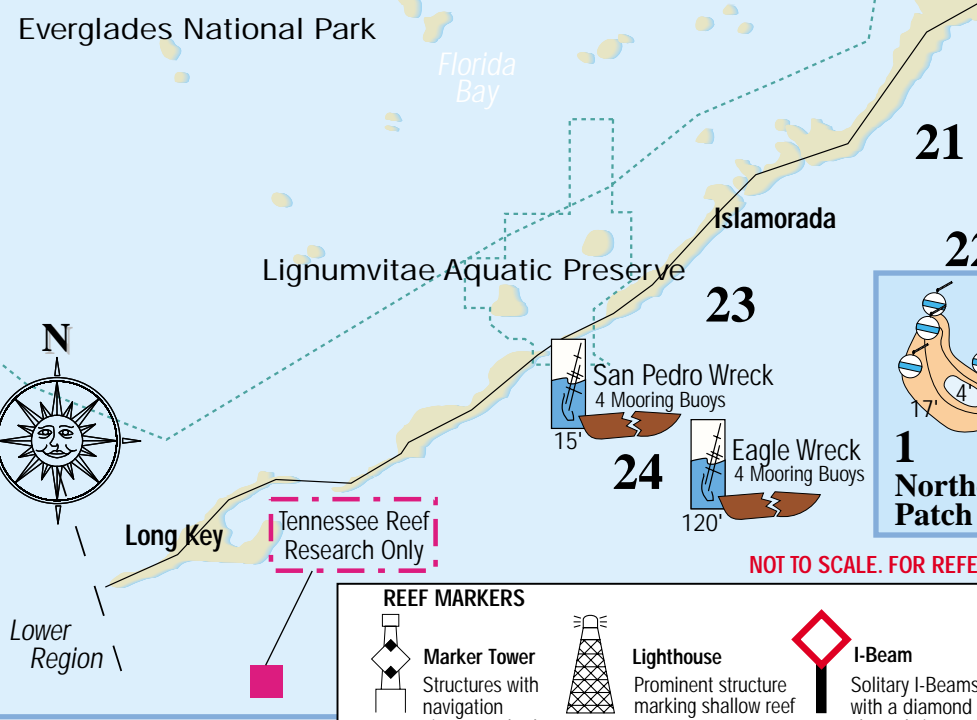
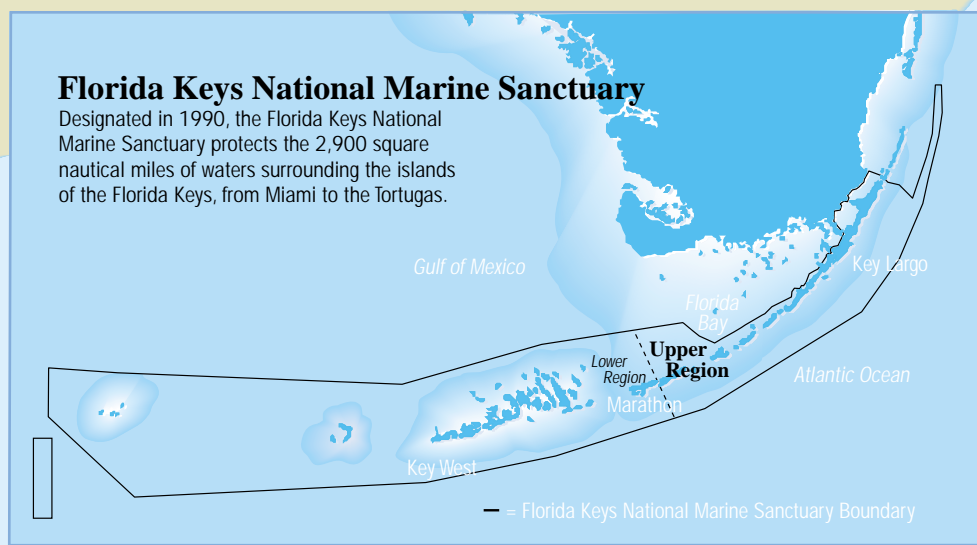

These illustrations are not to be relied upon for plotting navigational courses, but are intended to give the prudent mariner a better understanding of "local knowledge" regarding reefs with buoys. Always use proper navigational charts for plotting courses. Use your depth sounder and have an alert bow watch when approaching a coral reef.

SANCTUARY REGULATIONS

This summary is only intended as a general reference to sanctuary regulations. These regulations have been separated into those that apply throughout the sanctuary and those that apply to specific sanctuary zones. The text of the sanctuary regulations can be found at 15 CFR 922 Subpart P and should be referred to for more specific information. A copy can be obtained by calling any sanctuary office or on the sanctuary web site at floridakeys.noaa.gov.

With certain exceptions, the following activities are prohibited sanctuary-wide:

- Removing, injuring, or possessing coral or live rock.
- Discharging or depositing trash or other pollutants.
- Dredging, drilling, prop dredging or otherwise altering the seabed, or placing or abandoning any structure on the seabed.
- Operating a vessel in such a manner as to strike or otherwise injure coral, seagrass, or other immobile organisms attached to the seabed, or cause prop scarring.
- Having a vessel anchored on living coral in water less than 40 feet deep when the bottom can be seen. Anchoring on hardbottom is allowed.
- Except in officially marked channels, operating a vessel at more than 4 knots/no wake within 100 yards of residential shorelines, stationary vessels, or navigational aids marking reefs.
- Operating a vessel at more than 4 knots/no wake within 100 feet of a "divers down" flag.

- Diving or snorkeling without a dive flag.
- Operating a vessel in a manner that endangers life, limb, marine resources, or property.
- Releasing exotic species.
- Damaging or removing markers, mooring buoys, scientific equipment, boundary buoys, and trap buoys.
- Moving, removing, injuring, or possessing historical resources.
- Taking or possessing protected wildlife.
- Using or possessing explosives or electrical charges.
- Harvesting, possessing or landing any marine life species, except as allowed by the Florida Fish and Wildlife Conservation Commission Rule (68B-46 F.A.C.).

Sanctuary Regulations by Zone

With certain exceptions, the following activities are prohibited in the Ecological Reserves (ERs) and Sanctuary Preservation Areas (SPAs):

- Discharging any matter except cooling water or engine exhaust.
- Fishing by any means: removing, harvesting, or possessing any marine life. Catch and release fishing by trolling is allowed in Conch Reef, Alligator Reef, Sombrero Reef, and Sand Key SPAs only.
- Touching or standing on living or dead coral.
- Anchoring on living or dead coral, or any attached organism.
- Anchoring when a mooring buoy is available.
- Bait fishing is allowed in SPAs by FKNMS permit.

Additional regulations for Tortugas South ER:

- Vessels may only enter if they remain in continuous transit with fishing gear stowed. (Diving and snorkeling are prohibited.)

Additional regulations for Tortugas North ER:

- Access permit required to stop or use a mooring buoy.
- Anchoring is prohibited.
- Mooring by vessel(s) more than 100 feet in total or combined length overall is prohibited.
- No access permit necessary if vessel remains in continuous transit with fishing gear stowed.

Special-use Research Only Areas:

- No entry or activities without an FKNMS permit.

Wildlife Management Areas (WMAs):

- Public access restrictions in these areas are marked and include idle speed only/no wake, no access buffer, no motor, and limited closures.

Existing Management Areas (EMAs):

- Check with the appropriate State or Federal agency for applicable rules and regulations that apply in these areas.

Activities prohibited in the Key Largo and Looe Key Existing Management Areas:

- Removing, taking, spearing, or otherwise damaging any coral, marine invertebrate, tropical fish, plant, soil, rock, or other material. However,

commercial taking of spiny lobster and stone crab by trap and recreational taking of spiny lobster by hand or hand gear consistent with applicable State and Federal fishery regulations are allowed.

- Spearfishing.
- Possession of spearfishing equipment, except while passing through without interruption.

Note: There are other existing state and federal laws regarding fishing and vessel discharges that apply in the Sanctuary.

State fisheries regulations may be obtained from the: Florida Fish and Wildlife Conservation Commission 1-888-404-3922 or www.myfwc.com.

Federal fisheries regulations may be obtained from the: Gulf of Mexico Fisheries Management Council 1-813-348-1630 or www.gulfcouncil.org

South Atlantic Fisheries Management Council 1-843-571-4366 or www.safmc.net

National Marine Fisheries Service - Southeast Region 1-727-824-5344 or <http://sero.nmfs.noaa.gov/regulations/reg.htm>

No Discharge Zone regulations may be obtained from the Florida Keys National Marine Sanctuary.

WHAT ARE THE ZONES?

Ecological Reserves (ERs) are designed to encompass large, contiguous diverse habitats. They are intended to provide natural spawning, nursery, and permanent residence areas for the replenishment and genetic protection of marine life and to protect and preserve all habitats and species, particularly those not protected by fishery management regulations.

Sanctuary Preservation Areas (SPAs) focus on the protection of shallow, heavily used reefs where conflicts occur between user groups, and where concentrated visitor activity leads to resource degradation. They are designed to enhance the reproductive capabilities of renewable resources, protect areas critical for sustaining and protecting important marine species, and reduce user conflict in high-use areas.

Special-use Areas are used to set aside areas for scientific research and educational purposes, restoration, monitoring, or to establish areas that confine or restrict activities. These areas minimize impacts on sensitive habitats and reduce user conflicts.

Wildlife Management Areas (WMAs) have been established to minimize disturbance to especially sensitive wildlife populations and their habitats to ensure protection and preservation consistent with the sanctuary designation and other applicable laws governing the protection and preservation of wildlife resources in the sanctuary.

Existing Management Areas (EMAs) have been established by NOAA and other agencies prior to designation of the sanctuary, with additional regulations. These zones delineate the existing jurisdictional authority.

WHERE ARE THE ZONES?

- | | | | |
|----------------------------------|------------------------|-----------------------------------|--------------------|
| Ecological Reserves (ERs) | • Newfound Harbor Key* | • Rodriguez Key | • Woman Key* |
| • Western Sambo* | • Looe Key* | • Tavernier Key | • Boca Grande Key* |
| • Tortugas (North and South)* | • Eastern Dry Rocks* | • Snake Creek | • Marquesas Keys* |
| | • Cotton Key | • Snook Key | |
| | • Sand Key* | • Horseshoe Key* | |
| | | • Upper Harbor Key* | |
| | | • East Content Keys* | |
| | | • West Content Keys* | |
| | | • Little Crane Key* | |
| | | • Sawyer Keys* | |
| | | • Tidal flat south of Marvin Key* | |
| | | • Snipe Keys* | |
| | | • Mud Keys* | |
| | | • East Harbor Key* | |
| | | • Lower Harbor Keys* | |
| | | • Cayo Agua Keys* | |
| | | • Pelican Shoal* | |
| | | • Eastern Lake Surprise | |
| | | • Crocodile Lake | |
| | | • Dove Key | |
| | | • Invernier Key | |
| | | • Snake Creek | |
| | | • Cotton Key | |
| | | • Horseshoe Key* | |
| | | • Upper Harbor Key* | |
| | | • East Content Keys* | |
| | | • West Content Keys* | |
| | | • Little Crane Key* | |
| | | • Sawyer Keys* | |
| | | • Marisma al sur de Marvin Key* | |
| | | • Eastern Sambo* | |
| | | • Crocodile Lake | |
| | | • Snake Keys* | |

Reglamentos
El presente resumen es solamente una referencia general a los reglamentos del Santuario. Los reglamentos han sido separados en los que se aplican en todo el Santuario y los que se aplican en zonas específicas de este. El texto de los reglamentos del Santuario se imprimió el 12 de junio de 1997 y el 17 de enero de 2001 en dos ediciones del Registro Federal (15 CFR 922 Subpart P), que deben ser consultadas para obtener información más específica. Puede obtener una copia llamando a cualquier oficina del Santuario o en su correspondiente sitio web en floridakeys.noaa.gov.

With certain exceptions, the following activities are prohibited sanctuary-wide:

- Removing, injuring, or possessing coral or live rock.
- Discharging or depositing trash or other pollutants.
- Dredging, drilling, prop dredging or otherwise altering the seabed, or placing or abandoning any structure on the seabed.
- Operating a vessel in such a manner as to strike or otherwise injure coral, seagrass, or other immobile organisms attached to the seabed, or cause prop scarring.
- Having a vessel anchored on living coral in water less than 40 feet deep when the bottom can be seen. Anchoring on hardbottom is allowed.
- Except in officially marked channels, operating a vessel at more than 4 knots/no wake within 100 yards of residential shorelines, stationary vessels, or navigational aids marking reefs.
- Operating a vessel at more than 4 knots/no wake within 100 feet of a "divers down" flag.

Reglamentos adicionales para la ER del sur de las Tortugas:

- Sólo pueden entrar embarcaciones en tránsito continuo con los equipos de pesca guardados. (Se prohíbe bucear y bucear con snorkel.)

Reglamentos adicionales para la ER del norte de las Tortugas:

- Se requiere permiso de acceso para detenerse o utilizar una boya de amarre.
- Se prohíbe echar el ancla.
- Se prohíbe amarrar a la boya embarcación (es) de más de 100 pies de longitud general total o combinada.
- No se requiere permiso de acceso si la embarcación permanece en tránsito continuo, con el equipo de pesca guardado.

Áreas de uso especial exclusivamente para la investigación:

- Prohíbe la entrada y toda actividad sin un permiso del FKNMS.

Áreas de Control de Vida Silvestre (WMA):

- Las restricciones al acceso del público en estas áreas incluyen navegar al mínimo de velocidad/sin dejar estela, no parachoques de acceso, no motores, y acceso restringido, y como tales están marcadas.

Áreas de Control Existentes (EMA):

- Consulte a la agencia federal o estatal apropiada para conocer los reglamentos y regulaciones que se aplican en estas áreas.

Actividades prohibidas en las Áreas de Control Existentes de Key Largo y Looe Key:

- Remover, tomar, arponar o dañar de cualquier manera los corales, invertebrados marinos, pesca tropical, plantas, suelos, rocas u otros materiales. No obstante, se permite la pesca comercial y con trampas de la langosta y los cangrejos, además de la pesca recreacional manual o con equipo manual aceptable de acuerdo con los reglamentos de pesca estatales y federales.
- La pesca con arpón.
- La posesión de equipo de pesca con arpón, a menos que se navegue sin interrumpir la travesía.

Reglamentos adicionales para la ER del sur de las Tortugas:

- Sólo pueden entrar embarcaciones en tránsito continuo con los equipos de pesca guardados. (Se prohíbe bucear y bucear con snorkel.)

Reglamentos adicionales para la ER del norte de las Tortugas:

- Se requiere permiso de acceso para detenerse o utilizar una boya de amarre.
- Se prohíbe echar el ancla.
- Se prohíbe amarrar a la boya embarcación (es) de más de 100 pies de longitud general total o combinada.
- No se requiere permiso de acceso si la embarcación permanece en tránsito continuo, con el equipo de pesca guardado.

Áreas de uso especial exclusivamente para la investigación:

- Prohíbe la entrada y toda actividad sin un permiso del FKNMS.

Áreas de Control de Vida Silvestre (WMA):

- Las restricciones al acceso del público en estas áreas incluyen navegar al mínimo de velocidad/sin dejar estela, no parachoques de acceso, no motores, y acceso restringido, y como tales están marcadas.

Áreas de Control Existentes (EMA):

- Consulte a la agencia federal o estatal apropiada para conocer los reglamentos y regulaciones que se aplican en estas áreas.

Actividades prohibidas en las Áreas de Control Existentes de Key Largo y Looe Key:

- Remover, tomar, arponar o dañar de cualquier manera los corales, invertebrados marinos, pesca tropical, plantas, suelos, rocas u otros materiales. No obstante, se permite la pesca comercial y con trampas de la langosta y los cangrejos, además de la pesca recreacional manual o con equipo manual aceptable de acuerdo con los reglamentos de pesca estatales y federales.
- La pesca con arpón.
- La posesión de equipo de pesca con arpón, a menos que se navegue sin interrumpir la travesía.

¿Cuáles son las zonas?
Las Reservas Ecológicas (ER, por sus siglas en inglés) han sido diseñadas para abarcar habitats grandes, diversos y contiguos. Su propósito es proporcionar áreas naturales de desove, crianza y residencia permanente a la vida marina, de modo que halle sustento y protección a su diversidad genética. Asimismo permiten resguardar y preservar todos los habitats y especies, en particular aquellos no protegidos por los reglamentos para el control de la pesca.

Las Áreas Preservadas del Santuario (SPA) están destinadas a la protección de arrecifes que existen en aguas poco profundas y muy frecuentadas, donde grupos de usuarios entran en conflicto y la actividad concentrada de los visitantes provoca la degradación de los recursos. Han sido concebidas para mejorar las capacidades reproductivas de los recursos renovables, proteger áreas críticas para el sustento y protección de importantes especies marinas y reducir el conflicto entre los usuarios de áreas muy frecuentadas.

Las Áreas de Uso Especial tienen como objetivo separar áreas para la investigación científica, la instrucción, restauración y observación, o para establecer áreas que confinen o restrinjan las actividades. Estas áreas minimizan el impacto que afecta a los habitats de equilibrio delicado, y reducen los conflictos entre los usuarios.

Las Áreas de Control de Vida Silvestre (WMA), han sido establecidas para minimizar la perturbación a la vida silvestre más sensible y a sus habitats, a fin de asegurar una protección y preservación que corresponda a los objetivos del Santuario y otras leyes aplicables que rijan la protección y preservación de los recursos de la vida silvestre en el Santuario.

Las Áreas de Control Existentes (EMA) han sido establecidas por NOAA o antes de la designación del Santuario, con reglamentos adicionales. Estas zonas delinean la autoridad jurisdiccional existente.

¿Dónde están las zonas?

Reservas Ecológicas (ER)	• Alligator Reef	• Dove Key	• Invernier Key	• Snake Creek	• Cotton Key	• Horseshoe Key*	• Upper Harbor Key*	• East Content Keys*	• West Content Keys*	• Little Crane Key*	• Sawyer Keys*	• Marisma al sur de Marvin Key*	• Eastern Sambo*	• Crocodile Lake	• Snake Keys*
• Western Sambo*	• Sombrero Key*	• Newfound Harbor Key*	• Sand Key*	• Crocodile Lake	• Rodriguez Key	• Upper Harbor Key*	• East Content Keys*	• West Content Keys*	• Little Crane Key*	• Sawyer Keys*	• Marisma al sur de Marvin Key*	• Eastern Sambo*	• Crocodile Lake	• Snake Keys*	
• Tortugas (North and South)*	• Eastern Dry Rocks*	• Cotton Key	• Sand Key*	• Horseshoe Key*	• Upper Harbor Key*	• East Content Keys*	• West Content Keys*	• Little Crane Key*	• Sawyer Keys*	• Marisma al sur de Marvin Key*	• Eastern Sambo*	• Crocodile Lake	• Snake Keys*		

¿Dónde están las zonas?

Reservas Ecológicas (ER)	• Alligator Reef	• Dove Key	• Invernier Key	• Snake Creek	• Cotton Key	• Horseshoe Key*	• Upper Harbor Key*	• East Content Keys*	• West Content Keys*	• Little Crane Key*	• Sawyer Keys*	• Marisma al sur de Marvin Key*	• Eastern Sambo*	• Crocodile Lake	• Snake Keys*
• Western Sambo*	• Sombrero Key*	• Newfound Harbor Key*	• Sand Key*	• Crocodile Lake	• Rodriguez Key	• Upper Harbor Key*	• East Content Keys*	• West Content Keys*	• Little Crane Key*	• Sawyer Keys*	• Marisma al sur de Marvin Key*	• Eastern Sambo*	• Crocodile Lake	• Snake Keys*	
• Tortugas (North and South)*	• Eastern Dry Rocks*	• Cotton Key	• Sand Key*	• Horseshoe Key*	• Upper Harbor Key*	• East Content Keys*	• West Content Keys*	• Little Crane Key*	• Sawyer Keys*	• Marisma al sur de Marvin Key*	• Eastern Sambo*	• Crocodile Lake	• Snake Keys*		